



Colegios
"El Valle"

Actividades de verano 2016

Nombre y apellidos:

Curso:

Grupo:

1º ESO

Ciencias Sociales

1. LA TIERRA Y SU REPRESENTACIÓN

1. Explica las causas que reflejan que la Tierra es el planeta de la vida.
2. Define:
 - Rotación
 - Traslación
 - Meridiano
 - Paralelo
 - Red geográfica
 - Zona térmica
 - Mapa
 - Mapa topográfico
 - Mapa temático
3. Define mapa y explica los tipos de proyección para la elaboración de un mapa, incluyendo para qué sirve cada una de ellas.

2. LA SUPERFICIE TERRESTRE: LITOSFERA E HIDROSFERA

1. Realiza un dibujo donde aparezcan una dorsal oceánica, una plataforma continental, una fosa marina, un talud continental y una llanura abisal y señala con los nombres cada uno de ellos.
2. Define:
 - Litosfera
 - Hidrosfera
 - Atmósfera
 - Biosfera
 - Llanura
 - Meseta
 - Montaña
 - Depresión
 - Escudo
 - Macizo antiguo
 - Cuenca sedimentaria
 - Cordillera joven
3. Define y dibuja:
 - Cabo
 - Golfo
 - Península
 - Ría
 - Fiordo
 - Glaciar
 - Río
 - Lago
 - Acuífero
4. Realiza un esquema sobre cómo se origina y transforma el relieve.
5. Explica las catástrofes naturales y las medidas que se pueden aplicar para prevenirlas o planificar la actuación en caso de que ocurran.

3. EL RELIEVE Y LAS AGUAS CONTINENTALES: ÁFRICA, ASIA, AMÉRICA , OCEANÍA, EUROPA Y ESPAÑA

Rellena los mapas mudos anexos sobre África, Asia, América y Oceanía según las fichas incluidas con los accidentes geográficos.

Fichas incluidas:

- América del Norte
- América del Sur
- África
- Asia
- Oceanía
- Europa
- España

Mapas incluidos:

- América del Norte
- América del Sur
- África
- Asia
- Oceanía
- Europa
- España (relieve)
- España (ríos)

5. LA ATMÓSFERA, EL CLIMA Y LOS SERES VIVOS

1. Define los siguientes conceptos:

- Anticiclón
- Barómetro
- Borrasca
- Bosque
- Clima
- Climatología
- Fauna
- Isobara
- Isotherma
- Isoyeta
- Matorral
- Meteorología
- Pluviómetro
- Pradera
- Precipitación
- Presión atmosférica
- Roca madre
- Temperatura
- Termómetro
- Tiempo atmosférico
- Troposfera
- Vegetación (flora)
- Viento
- Zona climática

2. Realiza un esquema en el que aparezcan los elementos del clima y sus diferentes factores.

6. LOS MEDIOS NATRALES DEL MUNDO Y DE ESPAÑA

1. Rellena las fichas anexas con los datos que te pedimos de los siguientes climas:

- Ecuatorial
- Tropical (húmedo y seco)
- Desértico
- Oceánico
- Mediterráneo
- Continental
- Polar
- De montaña
- Mediterráneo español
- Oceánico español
- Subtropical canario

2. Realiza un cuadro con los problemas medioambientales y las medidas que se pueden tomar para solucionarlos.

3. Define los siguientes conceptos:

- Agricultura de plantación
- Agricultura itinerante o de rozas
- Agricultura sedentaria de secano
- Amplitud u oscilación térmica
- Barbecho
- Bosque ecuatorial
- Bosque monzónico
- Bosque tropical
- Calentamiento global
- Campana térmica
- Deforestación
- Desarrollo sostenible
- Desertificación
- Infraestructura
- Ganadería intensiva
- Ganadería nómada
- Medio natural
- Ricultura
- Rotación trienal
- Rudimentario
- Sabana
- Wadi

7. LA PREHISTORA

1. Define los siguientes conceptos:

- Ajuar funerario
- Alineamiento
- Arado
- Arte mobiliario
- Creciente Fértil
- Cromlech
- Dolmen
- Economía depredadora
- Economía productora
- Fuente histórica
- Fuente historiográfica
- Historia
- Hominización
- Menhir
- Metalurgia
- Monumento megalítico
- Pintura rupestre
- Prehistoria
- Sepulcro de corredor
- Torno de alfarero
- Vida nómada
- Vida sedentaria

2. Completa las fichas anexas sobre los períodos de la Prehistoria.

8. LAS PRIMERAS CIVILIZACIONES HISTÓRICAS

1. Define los siguientes conceptos:
 - Adobe
 - Arco
 - Bóveda
 - Ciudad-estado
 - Civilización fluvial
 - Escriba
 - Escritura cuneiforme
 - Escritura jeroglífica
 - Faraón
 - Hipogeo
 - Mastaba
 - Mesopotamia
 - Momificación
 - Nomarca
 - Patesi
 - Politeísmo
 - Relieve
 - Semispeo
 - Zigurat
2. Realiza un eje cronológico de las culturas mesopotámicas y otro de Egipto para observar mejor la evolución de ambos territorios.
3. Compara la política sumeria con el resto de las culturas mesopotámicas. ¿Cuáles son sus diferencias?
4. Realiza un resumen de la política en Egipto.
5. Realiza una pirámide social de Mesopotamia y al lado otra de Egipto y explica sus semejanzas y diferencias.
6. Realiza un cuadro con las culturas de Sumeria, Acad, Babilonia, Asiria y Egipto y todos los gobernantes que conozcas.
7. Realiza un esquema de la economía egipcia y otro de la economía mesopotámica.
8. Realiza un esquema del arte de Egipto y de Mesopotamia.

9. Coloca el nombre de las principales partes de cada edificio y explica a qué cultura pertenecen:



9. LA CIVILIZACIÓN GRIEGA

1. Define los siguientes conceptos:

- Apella
- Bulé
- Colonia
- Democracia griega
- Ecclesia
- Éforo
- Geronte
- Gerusía
- Helenismo
- Hilota
- Meteco
- Oligarquía
- Órdenes clásicos
- Perieco
- Polis

2. Realiza un eje cronológico sobre la época clásica griega.

3. Realiza un esquema sobre la política en Atenas y en Esparta y establece las semejanzas y las diferencias.

4. Elabora una pirámide social de Atenas y una de Esparta y compáralas en un breve texto.

5. Haz una lista de los principales dioses griegos y sus funciones.

6. Explica la importancia de Grecia en la actualidad desde el punto de vista cultural.

7. Haz un resumen lo más completo posible del arte en Grecia. Te puedes ayudar de dibujos.

MATERIAL ANEXO

- 7 MAPAS MUDOS DE ASIA, AMÉRICA DEL NORTE, AMÉRICA DEL SUR, ÁFRICA, OCEANÍA, EUROPA Y ESPAÑA
- 7 FICHAS CON RELIEVE MUNDIAL Y DE ESPAÑA
- 11 FICHAS PARA ELABORAR CLIMAS
- 3 FICHAS SOBRE LA PREHISTORIA

ASIA			
LÍMITES	RELIEVE		AGUAS
<p><u>Norte</u></p> <ul style="list-style-type: none"> • Europa • Océano Glacial Ártico • Mar Negro • Mar Caspio <p><u>Sur</u></p> <ul style="list-style-type: none"> • Océano Índico • Mar Rojo • Oceanía • África <p><u>Este</u></p> <ul style="list-style-type: none"> • América • Océano Pacífico • Oceanía <p><u>Oeste</u></p> <ul style="list-style-type: none"> • Europa • África • Mar Caspio • Mar Mediterráneo 	<p><u>Montañas</u></p> <ul style="list-style-type: none"> • Montes Urales • Cáucaso • Montes Tauro • Montes Zagros • HinduKush • Karakorum • Montes Tien Shan • Montes Kunlun • Himalaya • Montes Altai • Montes Stanovoy <p><u>Mesetas</u></p> <ul style="list-style-type: none"> • De Liberia Central • Del Tíbet • De Mongolia • Del Deccán • De Arabia • De Kazajstán • De Pamir <p><u>Llanuras</u></p> <ul style="list-style-type: none"> • De Siberia Occidental • De Manchuria • Turánica • Del Ganges • Gran Llanura China • De Mesopotamia <p><u>Desiertos</u></p> <ul style="list-style-type: none"> • De Siria • De Thar • De Gobi • De Takla Makan 	<p><u>Cabos</u></p> <ul style="list-style-type: none"> • Lopatka • Comorín <p><u>Golfos</u></p> <ul style="list-style-type: none"> • De Adén • Pérsico • De Omán • De Bengala • De Tailandia • De Tonkín <p><u>Penínsulas</u></p> <ul style="list-style-type: none"> • De Taimar • De Kamchatka • De Corea • De Indochina • De Malaca • De indostan (del Deccán) • Árabiga • Anatolia <p><u>Islas y Archipiélagos</u></p> <ul style="list-style-type: none"> • Nueva Zembla • Nueva Siberia • Kuriles • De Japón (Hokkaido, Honshu, Shikoku, Kyushu) • Formosa • Luzón • Hainan • Borneo • Nueva Guinéa • Filipinas • Malucas • Timor • Java • Sumatra • Ceilán (Sri Lanka) • Maldivas 	<p><u>Ríos</u></p> <ul style="list-style-type: none"> • Obí • Yenisei • Lena • Amur • Yangtsé • Xi Jiang • Mekong • Brahmaputra • Ganges • Indo • Tigris • Éufrates <p><u>Lagos</u></p> <ul style="list-style-type: none"> • Mar Caspio • Mar de Aral • Baljash • Baikal <p><u>Mares</u></p> <ul style="list-style-type: none"> • De Bering • De Siberia Oriental • De Kara • Negro • Mediterráneo • Rojo • Árabigo • De China Meridional • De Java • De Filipinas • De China Oriental • Amarillo • De Japón • De Ojotsk <p><u>Estrechos</u></p> <ul style="list-style-type: none"> • De Bering • De Formosa • De Luzón • De Malaca



AMÉRICA DEL NORTE Y CENTRAL			
LÍMITES	RELIEVE		AGUAS
<p>Norte</p> <ul style="list-style-type: none"> Océano Glacial Ártico <p>Sur</p> <ul style="list-style-type: none"> América del Sur Océano Pacífico Océano Atlántico <p>Este</p> <ul style="list-style-type: none"> Europa Océano Atlántico <p>Oeste</p> <ul style="list-style-type: none"> Asia Océano Pacífico 	<p>Montañas</p> <ul style="list-style-type: none"> Montes de Alaska Montes MacKenzie Rocosas Sierra Madre Occidental Sierra Madre Oriental Sierra Madre del Sur Montes Apalaches <p>Llanuras</p> <ul style="list-style-type: none"> Grandes Llanuras Llanura Central Costera <p>Mesetas</p> <ul style="list-style-type: none"> De Misuri Ozark Laurentina <p>Desiertos</p> <ul style="list-style-type: none"> Gran Desierto 	<p>Cabos</p> <ul style="list-style-type: none"> Cod Hatteras Cañaveral San Lucas <p>Golfos</p> <ul style="list-style-type: none"> De Alaska De California De México Bahía de Campeche De San Lorenzo Bahía de Hudson Bahía de Baffin <p>Penínsulas</p> <ul style="list-style-type: none"> De Alaska Del Labrador De Nueva Escocia De Florida De Yucatán <p>Istmos</p> <ul style="list-style-type: none"> De Tehuantepec De Panamá <p>Estrechos</p> <ul style="list-style-type: none"> De Bering De Davis De Cabot De Florida <p>Islas y Archipiélagos</p> <ul style="list-style-type: none"> Aleutianas De la Reina Isabel Banks Tierra de Baffin Groenlandia Terranova Long Island Bahamas Antillas (Cuba, La Española) Jamaica Puerto Rico Bermudas 	<p>Mares</p> <ul style="list-style-type: none"> De Bering De Beaufort Del Labrador Caribe <p>Ríos</p> <ul style="list-style-type: none"> Yukón Colorado Grande Rojo Mississippi Missouri Hudson San Lorenzo <p>Lagos</p> <ul style="list-style-type: none"> Gran Lago del Oso Gran Lago del Esclavo Winnipeg Superior Hurón Michigan Notario Erie



AMÉRICA DEL SUR			
LÍMITES	RELIEVE		AGUAS
<p>Norte</p> <ul style="list-style-type: none"> • América Del Norte • Mar Caribe <p>Sur</p> <ul style="list-style-type: none"> • Océano Glacial Antártico • Antártida <p>Este</p> <ul style="list-style-type: none"> • Océano Atlántico <p>Oeste</p> <ul style="list-style-type: none"> • Océano Pacífico • Asia 	<p>Montañas</p> <ul style="list-style-type: none"> • Cordillera Centroamericana • Cordillera Occidental • Cordillera Central • Cordillera Oriental • Macizo de las Guayanas • Los Andes • De Córdoba <p>Mesetas</p> <ul style="list-style-type: none"> • De Mato Grosso • Brasileña <p>Desiertos</p> <ul style="list-style-type: none"> • Atacama 	<p>Cabos</p> <ul style="list-style-type: none"> • Orange • de San Roque • Frío • de Hornos <p>Golfos</p> <ul style="list-style-type: none"> • de Panamá • de Guayaquil • de Venezuela • de San Matías <p>Penínsulas</p> <ul style="list-style-type: none"> • De Yucatán • De Guajira • De Valdés <p>Islas y Archipiélagos</p> <ul style="list-style-type: none"> • Trinidad y Tobago • Galápagos • Malvinas • Tierra del Fuego 	<p>Ríos</p> <ul style="list-style-type: none"> • Orinoco • Negro • Blanco • Amazonas • Paraná • Paraguay • Uruguay <p>Lagos</p> <ul style="list-style-type: none"> • Maracaibo • Titicaca <p>Estuarios</p> <ul style="list-style-type: none"> • Del Amazonas • Del Río de la Plata



ÁFRICA			
LÍMITES	RELIEVE		AGUAS
<p>Norte</p> <ul style="list-style-type: none"> • Europa • Mar Mediterráneo • Asia <p>Sur</p> <ul style="list-style-type: none"> • Océano Atlántico • Océano Índico <p>Este</p> <ul style="list-style-type: none"> • Asia • Mar Rojo • Mar Mediterráneo • Océano Índico <p>Oeste</p> <ul style="list-style-type: none"> • Océano Atlántico 	<p>Montañas</p> <ul style="list-style-type: none"> • Atlas • Macizo de Agra • Macizo de Tibesti • Montes Marra • Macizo de Adamaoua • Montes Muchinga • Montes Drakensberg • Macizo Efiópe • Macizo de Guinea • Montes Mitumba • Rift Valley <p>Llanuras</p> <ul style="list-style-type: none"> • Cubeta del Congo • Cubeta del Chad • Cuenca del Níger <p>Mesetas</p> <ul style="list-style-type: none"> • De Katanga • De Bié <p>Depresiones</p> <ul style="list-style-type: none"> • De Qattara • Rift Valley <p>Desiertos</p> <ul style="list-style-type: none"> • Del Sahara • De Libia • De Kalahari • De Namib • Árábigo • De Nubia 	<p>Cabos</p> <ul style="list-style-type: none"> • Guardafuí • Delgado • De Buena Esperanza • López • Verde <p>Golfos</p> <ul style="list-style-type: none"> • De Guinea • De Benguela • De Adén • De Sirte • De Gabés • Bahía de Benín <p>Estrechos</p> <ul style="list-style-type: none"> • De Gibraltar <p>Canales</p> <ul style="list-style-type: none"> • De Mozambique <p>Penínsulas</p> <ul style="list-style-type: none"> • De Somalia <p>Islas y Archipiélagos</p> <ul style="list-style-type: none"> • Madagascar • Canarias • Madeira • De Cabo Verde • Azores • Santo Tomé • Puerto Príncipe • Comores • Reunión • Mauricio • Seychelles 	<p>Ríos</p> <ul style="list-style-type: none"> • Nilo • Zambeze • Limpopo • Orange • Congo • Níger • Gambia • Senegal <p>Lagos</p> <ul style="list-style-type: none"> • Chad • Volta • Nasser • Alberto • Victoria • Tanganika • Malawi <p>Mares</p> <ul style="list-style-type: none"> • Rojo • Mediterráneo

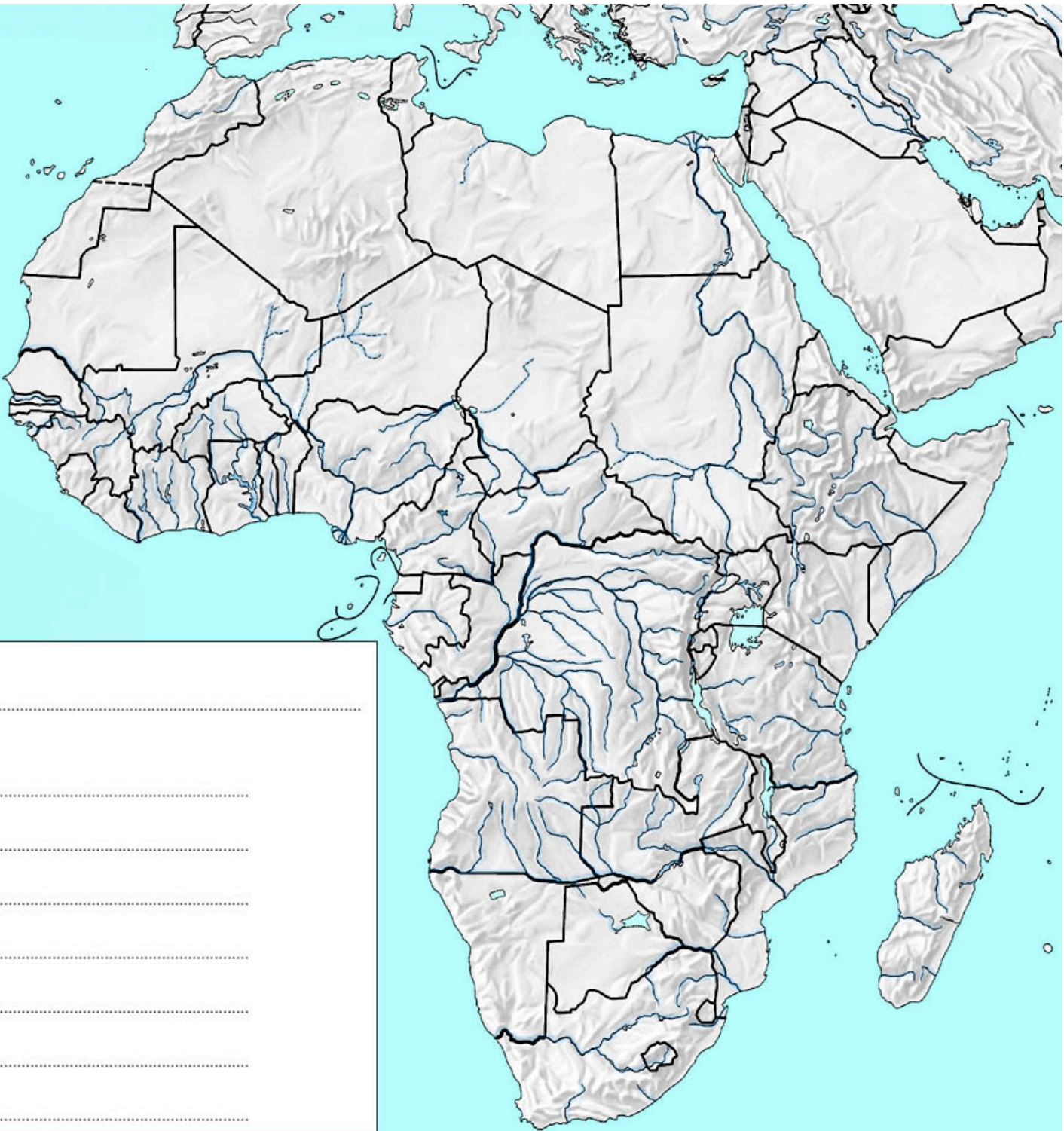

LEYENDA:

.....

<input type="checkbox"/>
<input type="checkbox"/>
<input type="checkbox"/>
<input type="checkbox"/>
<input type="checkbox"/>
<input type="checkbox"/>
<input type="checkbox"/>

OCEANÍA			
LÍMITES	RELIEVE		AGUAS
<p>Norte</p> <ul style="list-style-type: none"> • Asia • Océano Pacífico • Océano Índico <p>Sur</p> <ul style="list-style-type: none"> • Océano Glacial Antártico • Antártida <p>Este</p> <ul style="list-style-type: none"> • Océano Pacífico <p>Oeste</p> <ul style="list-style-type: none"> • Océano Pacífico • Océano Índico • Asia • África 	<p>Montañas</p> <ul style="list-style-type: none"> • Montes Hamersley • Montes MacDonnell • Gran Cordillera Divisoria • Alpes Neozelandeses <p>Mesetas</p> <ul style="list-style-type: none"> • De Barkly • De Kimberley <p>Llanuras</p> <ul style="list-style-type: none"> • Nullarbor <p>Desiertos</p> <ul style="list-style-type: none"> • Gran Desierto de Arena 	<p>Cabos</p> <ul style="list-style-type: none"> • York • Noroeste • Norte <p>Golfos</p> <ul style="list-style-type: none"> • Carpentaria • Gran Bahía Australiana • Bahía de Canterbury <p>Penínsulas</p> <ul style="list-style-type: none"> • De Eyre <p>Islas y Archipiélagos</p> <ul style="list-style-type: none"> • Australia • Nueva Zelanda • Nueva Guinea • Micronesia (Islas Hawai, Islas Marianas, Islas Carolinas, Bikini) • Polinesia (Isla de Pascua, Tahití) • Melanesia (Islas Salomón, Islas Fiyi, Nueva Caledonia) 	<p>Ríos</p> <ul style="list-style-type: none"> • Darling • Murray <p>Lagos</p> <ul style="list-style-type: none"> • Eyre

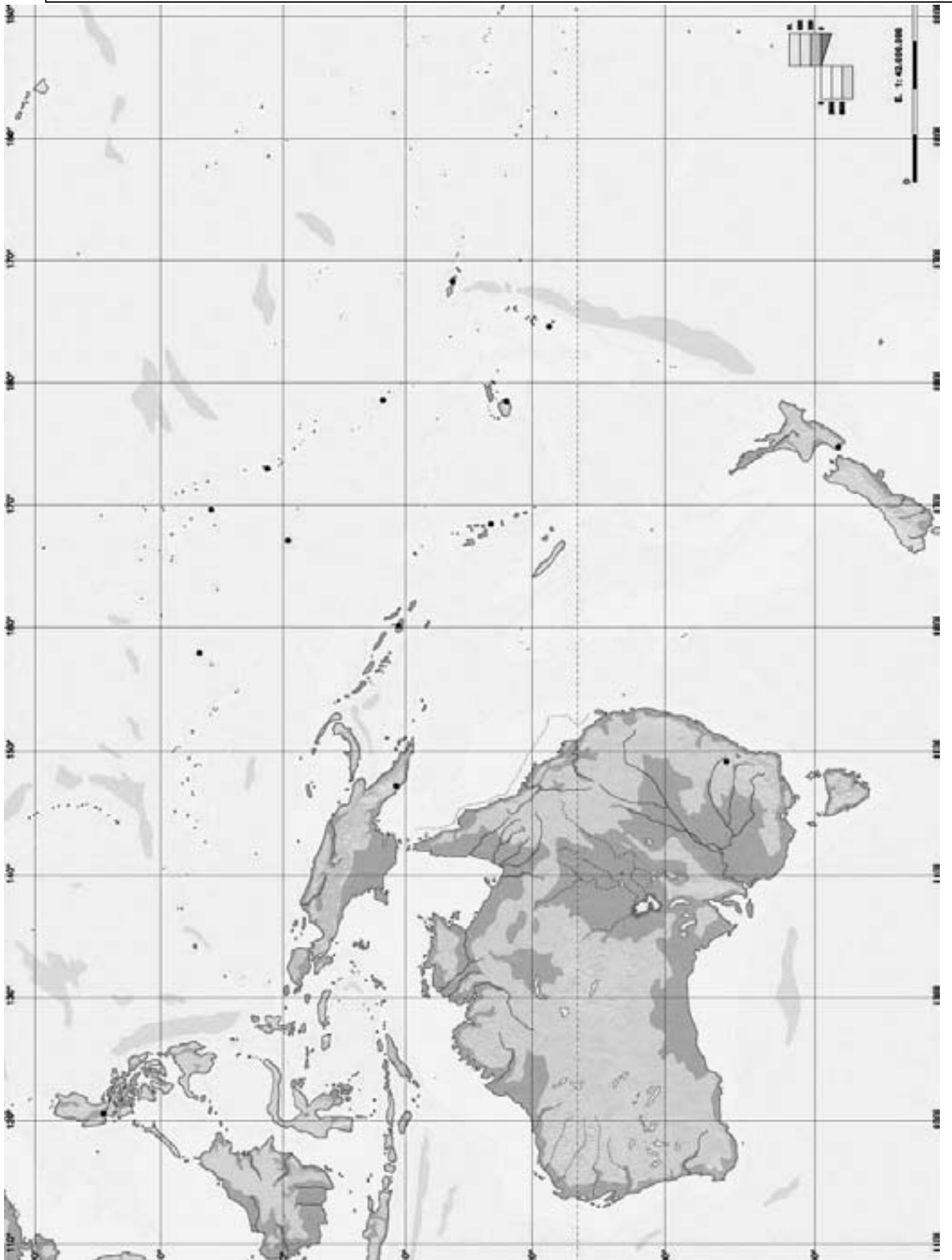

EUROPA			
LÍMITES	RELIEVE		AGUAS
<p>Norte</p> <ul style="list-style-type: none"> Océano Glacial Ártico <p>Sur</p> <ul style="list-style-type: none"> África Mar Mediterráneo Asia <p>Este</p> <ul style="list-style-type: none"> Asia <p>Oeste</p> <ul style="list-style-type: none"> Océano Atlántico 	<p>Montañas</p> <ul style="list-style-type: none"> Pirineos Macizo Central Francés Alpes Apeninos Alpes Dináricos Cárpatos Balcanes Montes Escandinavos Cáucaso Urales <p>Llanuras</p> <ul style="list-style-type: none"> Gran Llanura Europea Llanura Rusa Del Mar Negro Del Mar Báltico <p>Mesetas</p> <ul style="list-style-type: none"> Lacustre Finlandesa <p>Depresiones</p> <ul style="list-style-type: none"> Del Caspio 	<p>Cabos</p> <ul style="list-style-type: none"> Fisterra Norte Matapán <p>Golfos</p> <ul style="list-style-type: none"> De León De Vizcaya De Génova De Botnia De Finlandia <p>Penínsulas</p> <ul style="list-style-type: none"> Ibérica Itálica Escandinava Balcánica Del Peloponeso De Crimea De Bretaña De Jutlandia De Kola <p>Islas y Archipiélagos</p> <ul style="list-style-type: none"> Irlanda Gran Bretaña Islandia Faeroes Shetland Baleares Creta Córcega Sicilia Cerdeña Cícladas Rodas (Madeira) (Canarias) (Azores) Malta Chipre 	<p>Ríos</p> <ul style="list-style-type: none"> Ebro Garona Loira Sena Rin Elba Vístula Dvina Occidental Ural Volga Don Danubio Po Tíber Ródano <p>Lagos</p> <ul style="list-style-type: none"> Leman Constanza Ladoga Onega Peipus Caspio Aral Vänern Vättern <p>Mares</p> <ul style="list-style-type: none"> Mediterráneo De Azov Negro Adriático Egeo Jónico Del Norte De Noruega Báltico Blanco De Barents Cantábrico <p>Estrechos</p> <ul style="list-style-type: none"> Gibraltar Canal de la Mancha Eskagerrat Kategat Messina



ESPAÑA			
LÍMITES	RELIEVE	AGUAS	
<p>Norte</p> <ul style="list-style-type: none"> • Francia • Mar Cantábrico <p>Sur</p> <ul style="list-style-type: none"> • Mar Mediterráneo • Océano Atlántico • África <p>Este</p> <ul style="list-style-type: none"> • Mar Mediterráneo <p>Oeste</p> <ul style="list-style-type: none"> • Portugal • Océano Atlántico 	<p>Meseta Central (Mide 650 mts. Se inclina hacia Portugal))</p> <ul style="list-style-type: none"> • Submeseta Norte • Submeseta Sur <p>Relieve interior</p> <ul style="list-style-type: none"> • Sistema Central (Guadarrama y Gredos) • Montes de Toledo (Guadalupe) <p>Bordes montañosos</p> <ul style="list-style-type: none"> • Montes de León • Cordillera Cantábrica (Picos de Europa) • Sistema Ibérico (Sierra de la Demanda, Moncayo) • Sierra Morena (Sierra Madrona, Despeñaperros) <p>Cordilleras exteriores</p> <ul style="list-style-type: none"> • Penibética (continúa en Baleares; Sierra Nevada: Mulhacén 3478 mts.) • Tramuntana • Subbética • Pirineos • Montes Vascos • Macizo Galaico • Cordillera Costero-catalana <p>Depresiones (Tienen forma triangular)</p> <ul style="list-style-type: none"> • Del Ebro (Límites Norte – Montes Vascos, Pirineos; Sur-Sistema Ibérico; Este – Cordillera Costero-catalana y Mar Mediterráneo; Oeste – Cordillera cantábrica)) • Del Guadalquivir (Límites Norte – Sierra Morena; Sur – Cordillera Penibética; Este – Cordillera Subbética; Oeste – Océano Atlántico (Golfo de Cádiz)) 	<p>Cabos</p> <ul style="list-style-type: none"> • Fisterra • De Ortegál • Estaca de Bares • De Peñas • De Ajo • Machichaco • De Creus • De la Nao • De Palos • De Gata • De Trafalgar • Tarifa <p>Golfos</p> <ul style="list-style-type: none"> • De Vizcaya • De Roses • De Valencia • De Almería • De Cádiz • Bahía de Palma <p>Archipiélagos</p> <ul style="list-style-type: none"> • Canarias (Tenerife, La Palma, La Gomera, El Hierro, Gran Canaria, Fuerteventura, Lanzarote) • Baleares (Mallorca, menoría, Ibiza, Formentera y Cabrera) • Chafarinas 	<p>RÍOS</p> <p>Vertiente Cantábrica</p> <ul style="list-style-type: none"> • Eo • Narcéa • Nalón • Pas • Nervión • Bidasoa <p>Vertiente Mediterránea</p> <ul style="list-style-type: none"> • Ebro (Arga, Gállego, Cinca) • Ter • Llobregat • Turia • Júcar • Segura • Almanzora <p>Vertiente Atlántica</p> <ul style="list-style-type: none"> • Ulla • Miño • Duero (Esla, Pisuerga, Eresma, Tormes) • Tajo (Jarama, Tajuña) • Guadiana • Odiel • Tinto • Guadalquivir (Genil, Guadalimar) • Guadalete <p>Rías</p> <ul style="list-style-type: none"> • De Ares y Betanzos • Baixas (de Arousa, de Pontevedra, de Vigo) <p>Deltas</p> <ul style="list-style-type: none"> • Del Ebro <p>Mares</p> <ul style="list-style-type: none"> • Mediterráneo • Menor <p>Estrechos</p> <ul style="list-style-type: none"> • De Gibraltar

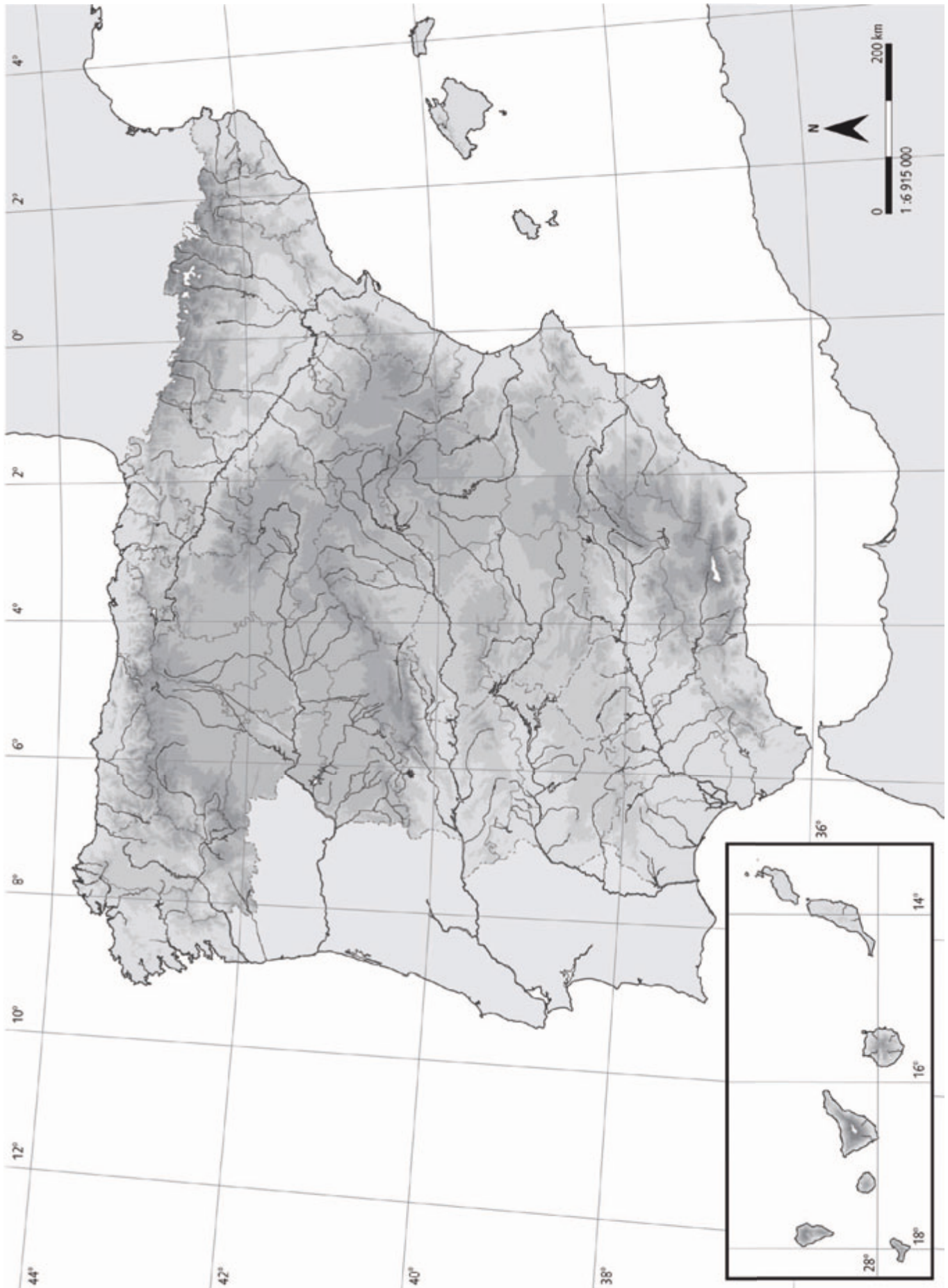

Zona Climática		Clima											
Características													
Temperaturas		E	F	M	A	My	Jn	Jl	A	S	O	N	D
Precipitaciones		E	F	M	A	My	Jn	Jl	A	S	O	N	D
Ríos													
Vegetación													
Fauna													
Suelo													
Población													
Distribución													
Actividades económicas tradicionales													
Actividades económicas modernas													
Consecuencias													

Zona Climática		Clima												
Características														
Temperaturas		E	F	M	A	My	Jn	Jl	A	S	O	N	D	
Precipitaciones		E	F	M	A	My	Jn	Jl	A	S	O	N	D	
Ríos														
Vegetación														
Fauna														
Suelo														
Población														
Distribución														
Actividades económicas tradicionales														
Actividades económicas modernas														
Consecuencias														

Zona Climática		Clima											
Características													
Temperaturas		E	F	M	A	My	Jn	Jl	A	S	O	N	D
Precipitaciones		E	F	M	A	My	Jn	Jl	A	S	O	N	D
Ríos													
Vegetación													
Fauna													
Suelo													
Población													
Distribución													
Actividades económicas tradicionales													
Actividades económicas modernas													
Consecuencias													

Zona Climática		Clima											
Características													
Temperaturas		E	F	M	A	My	Jn	Jl	A	S	O	N	D
Precipitaciones		E	F	M	A	My	Jn	Jl	A	S	O	N	D
Ríos													
Vegetación													
Fauna													
Suelo													
Población													
Distribución													
Actividades económicas tradicionales													
Actividades económicas modernas													
Consecuencias													

Zona Climática		Clima											
Características													
Temperaturas		E	F	M	A	My	Jn	Jl	A	S	O	N	D
Precipitaciones		E	F	M	A	My	Jn	Jl	A	S	O	N	D
Ríos													
Vegetación													
Fauna													
Suelo													
Población													
Distribución													
Actividades económicas tradicionales													
Actividades económicas modernas													
Consecuencias													

Zona Climática		Clima												
Características														
Temperaturas		E	F	M	A	My	Jn	Jl	A	S	O	N	D	
Precipitaciones		E	F	M	A	My	Jn	Jl	A	S	O	N	D	
Ríos														
Vegetación														
Fauna														
Suelo														
Población														
Distribución														
Actividades económicas tradicionales														
Actividades económicas modernas														
Consecuencias														

Zona Climática		Clima											
Características													
Temperaturas		E	F	M	A	My	Jn	Jl	A	S	O	N	D
Precipitaciones		E	F	M	A	My	Jn	Jl	A	S	O	N	D
Ríos													
Vegetación													
Fauna													
Suelo													
Población													
Distribución													
Actividades económicas tradicionales													
Actividades económicas modernas													
Consecuencias													

Zona Climática		Clima											
Características													
Temperaturas		E	F	M	A	My	Jn	Jl	A	S	O	N	D
Precipitaciones		E	F	M	A	My	Jn	Jl	A	S	O	N	D
Ríos													
Vegetación													
Fauna													
Suelo													
Población													
Distribución													
Actividades económicas tradicionales													
Actividades económicas modernas													
Consecuencias													

Zona Climática		Clima											
Características													
Temperaturas		E	F	M	A	My	Jn	Jl	A	S	O	N	D
Precipitaciones		E	F	M	A	My	Jn	Jl	A	S	O	N	D
Ríos													
Vegetación													
Fauna													
Suelo													
Población													
Distribución													
Actividades económicas tradicionales													
Actividades económicas modernas													
Consecuencias													

Zona Climática		Clima											
Características													
Temperaturas		E	F	M	A	My	Jn	Jl	A	S	O	N	D
Precipitaciones		E	F	M	A	My	Jn	Jl	A	S	O	N	D
Ríos													
Vegetación													
Fauna													
Suelo													
Población													
Distribución													
Actividades económicas tradicionales													
Actividades económicas modernas													
Consecuencias													

Zona Climática		Clima											
Características													
Temperaturas		E	F	M	A	My	Jn	Jl	A	S	O	N	D
Precipitaciones		E	F	M	A	My	Jn	Jl	A	S	O	N	D
Ríos													
Vegetación													
Fauna													
Suelo													
Población													
Distribución													
Actividades económicas tradicionales													
Actividades económicas modernas													
Consecuencias													

EL PALEOLÍTICO

Periodización	la vida en el Paleolítico.	Religiosidad y Arte
homínidos que viven en este período		

EL NEOLÍTICO**Periodización****la vida en el Neolítico.****Religiosidad y Arte**

LA EDAD DE LOS METALES

Periodización

la vida en la Edad de los Metales.

Religiosidad y Arte